



# GUIA RÁPIDO PARA FORNECEDORES ARAVO

Como configurar a autenticação de dois fatores do Aravo usando o aplicativo de autenticação

**Etapa 1:** Faça login na sua conta em <https://pg.aravo.com/>

- Marque a opção “I agree with statement above” (Concordo com a afirmação acima)
- Digite suas credenciais de fornecedor na tela de login
- Se precisar de ajuda para redefinir suas credenciais, clique em “Need help accessing account?” (Precisa de ajuda para acessar sua conta?)

Welcome To P&G's Supplier Information Center.

We hereby confirm that the data we are about to provide or change is truthful and correct and, in case a change occurs, the Procter & Gamble buyer will be notified in advance. If the information is not valid or accurate, Procter & Gamble is not responsible if a payment is delayed, not credited, or credited to an incorrect account as specified.

Note: To preserve data integrity in P&G vendor masterdata, only Registered ARAVO primary contacts can access and update vendor accounts.

I agree with the statement above.

Username:

Password:

Login

Deutsch (Deutschland) · English (United Kingdom) · English (United States) · Tiếng Việt (Việt Nam) · Türkçe (Türkiye) · español (España) · français (France) · italiano (Italia) · português (Brasil) · русский (Россия) · 中文 (中国) · 日本語 (日本)

[Need help accessing your account?](#)

**Etapa 2:** Após o login, escolha configurar o TFA pelo aplicativo de autenticação.

- Selecione “Authenticator app, recommended” (Aplicativo de autenticação, recomendado) (*Observação: você só pode escolher um método*)
- Clique em “Continue” (Continuar)

Two-factor authentication

Please choose one of below options

Authenticator app, recommended

One-time verification code sent via email

Continue Cancel



# GUIA RÁPIDO PARA FORNECEDORES ARAVO

Como configurar a autenticação de dois fatores do Aravo usando o aplicativo de autenticação



## Resumo rápido

Você pode instalar e configurar o aplicativo de autenticação no seguinte:

- [Telefone celular](#)
- [Extensão do navegador](#)
- [Recomendado: Fazer backup da conta](#)

Escolha a opção que melhor se adapta às suas necessidades comerciais.

### Two-factor authentication

1. Install a two-factor app. 
2. Scan the code below using your two-factor app.  

3. To verify your app, enter the code generated by the app below.

[Enable two-factor authentication](#) [Cancel](#)

**OBSERVAÇÃO IMPORTANTE:** A P&G **recomenda** habilitar o backup da conta no aplicativo de autenticação escolhido. Isso é para assegurar que a conta possa ser recuperada em caso de perda do telefone, redefinição ou exclusão acidental do aplicativo.



# GUIA RÁPIDO PARA FORNECEDORES ARAVO

Como configurar a autenticação de dois fatores do Aravo usando o aplicativo de autenticação

## Opção 1: Telefone celular

**Etapa 1:** Instale a versão mais recente do aplicativo de autenticação, com base no sistema operacional do seu celular e na preferência por aplicativo de autenticação.

### Opções do aplicativo de autenticação

- Microsoft Authenticator
- Salesforce Authenticator
- Google Authenticator

### Sistema operacional

- Google Android: No seu dispositivo Android, acesse o Google Play para baixar e instalar o aplicativo selecionado
- Apple iOS: No seu dispositivo Apple iOS, acesse a App Store para baixar e instalar o aplicativo selecionado

**Etapa 2:** Abra o aplicativo baixado e siga as instruções para adicionar uma nova conta.

- **Microsoft Authenticator:** O backup requer o uso e login da conta da Microsoft

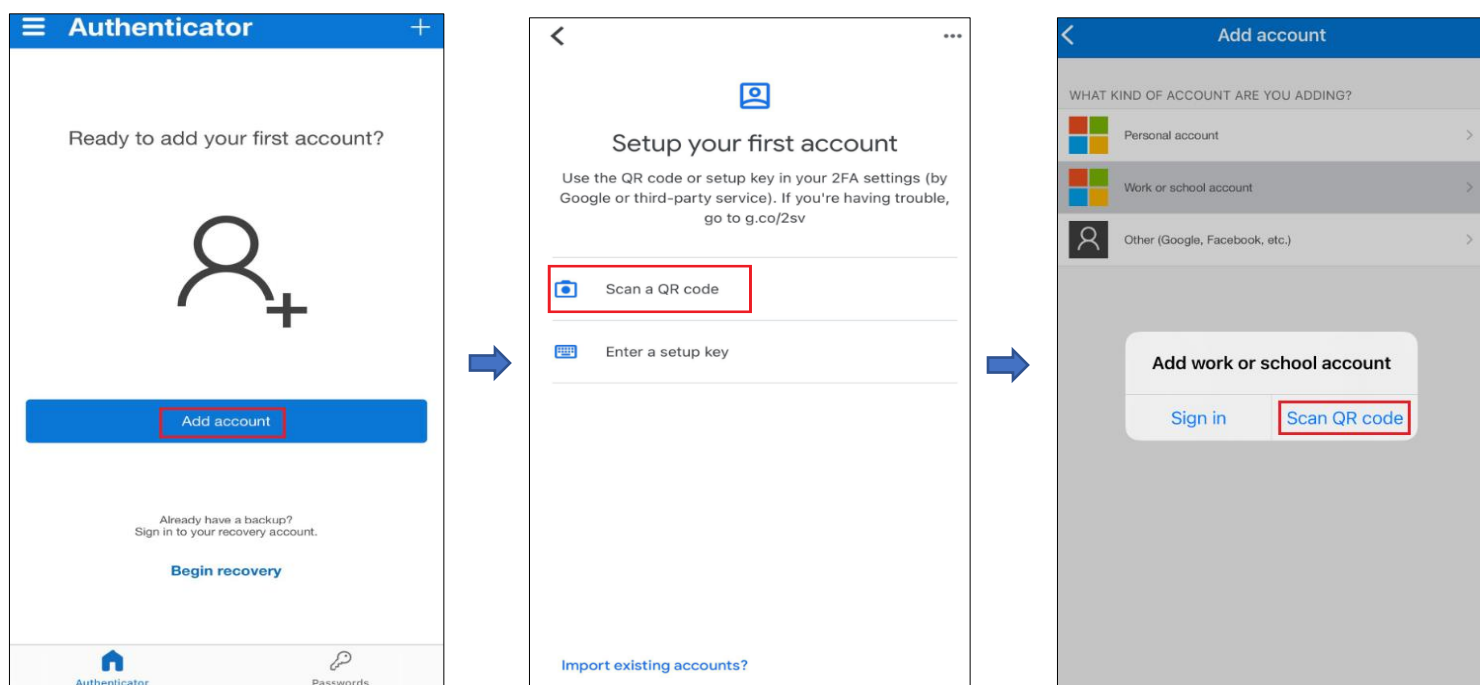



# GUIA RÁPIDO PARA FORNECEDORES ARAVO

Como configurar a autenticação de dois fatores do Aravo usando o aplicativo de autenticação

- **Salesforce Authenticator:** O backup requer a inserção e confirmação do número do celular

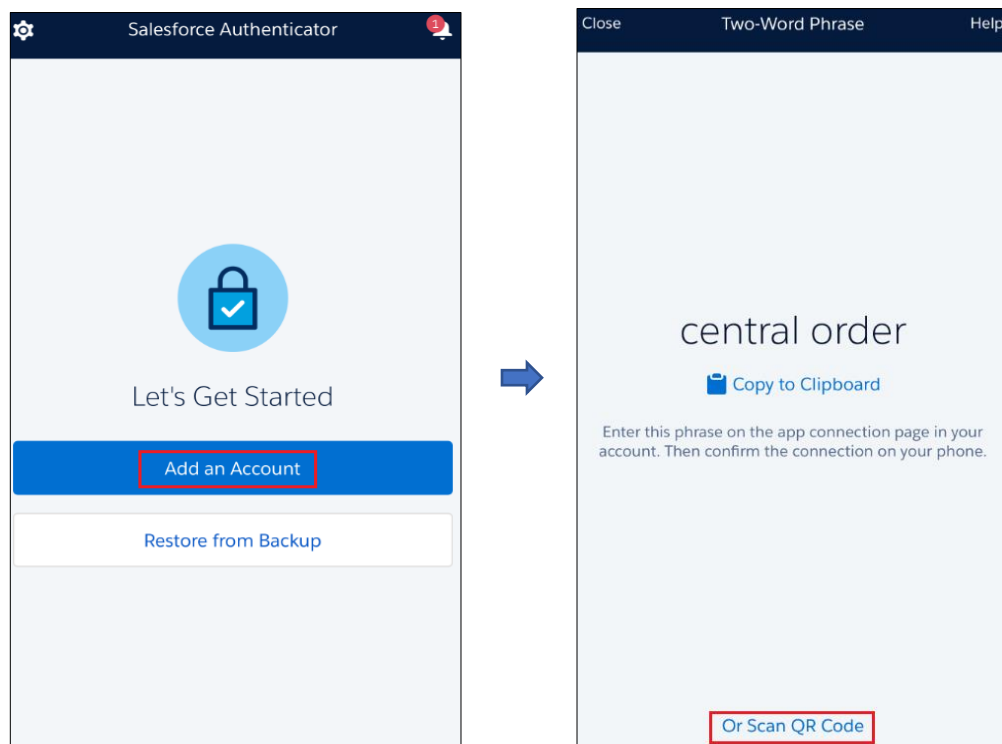



# GUIA RÁPIDO PARA FORNECEDORES ARAVO

Como configurar a autenticação de dois fatores do Aravo usando o aplicativo de autenticação

- **Google Authenticator:** Faça backup via exportação de conta e salve o código QR para uso posterior

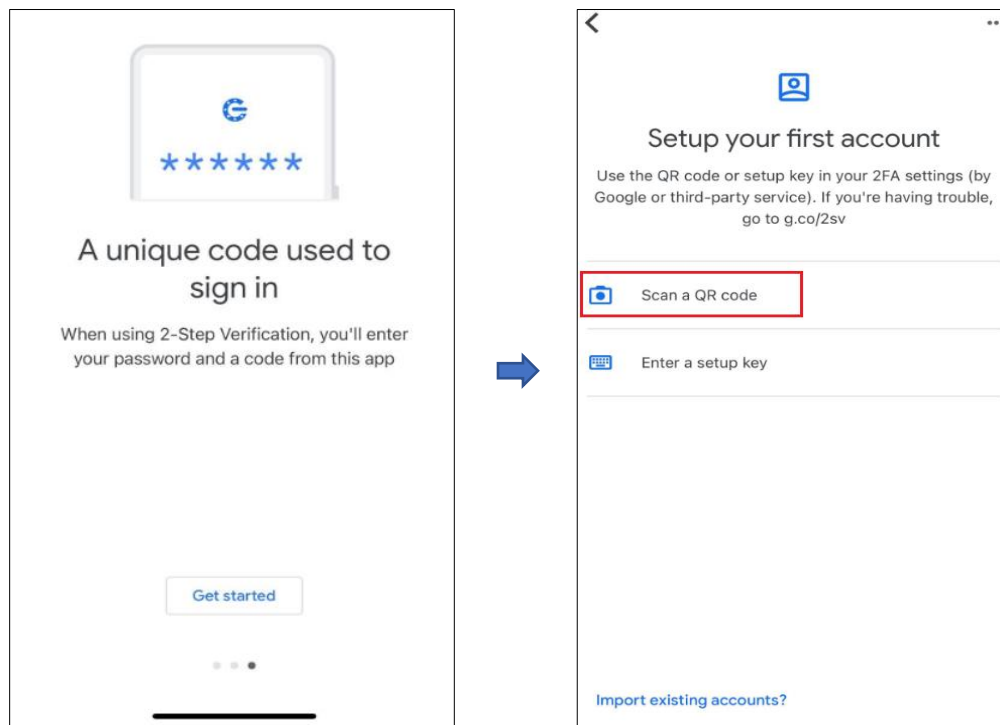



# GUIA RÁPIDO PARA FORNECEDORES ARAVO

Como configurar a autenticação de dois fatores do Aravo usando o aplicativo de autenticação

**Etapa 3:** Registre-se e digitalize o código QR encontrado na página do Aravo.

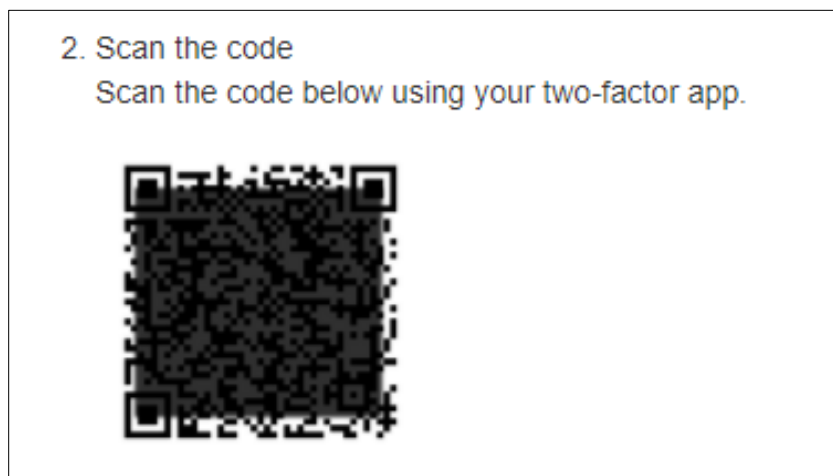

**Etapa 4:** O aplicativo gerará um código de 6 dígitos. Insira esse código na tela de configuração e clique em

“Enable two-factor authentication” (Habilitar autenticação de dois fatores). Este código único dura apenas 30 segundos.

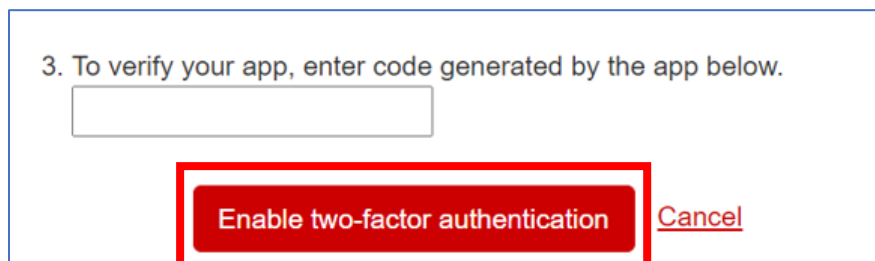
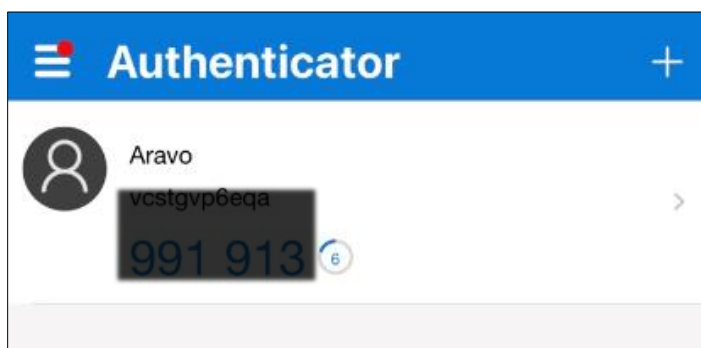



# GUIA RÁPIDO PARA FORNECEDORES ARAVO

Como configurar a autenticação de dois fatores do Aravo usando o aplicativo de autenticação

**Etapa 5:** Após a configuração da MFA você poderá acessar o site do Aravo com sucesso.

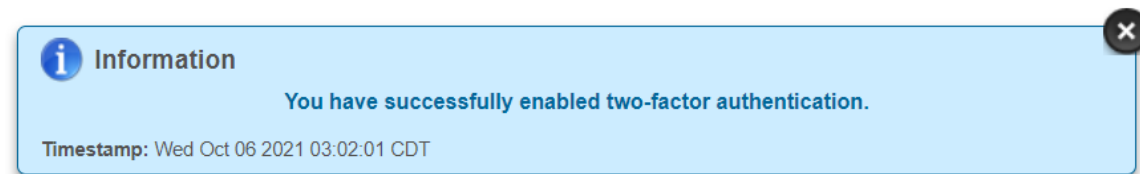

## Opção 2: Extensão do navegador

**Etapa 1:** Instale a extensão para navegador do Google Authenticator

- **Quais navegadores da web ele suporta?**
  - Google Chrome
  - Mozilla Firefox
  - Microsoft Edge
- **Como faço para instalar a extensão?**
  - Acesse <https://chrome.google.com/webstore/detail/authenticator/bhghoamapcdpbohphigooaddinpkbai?hl=en>
  - Clique em **Adicionar ao Chrome**

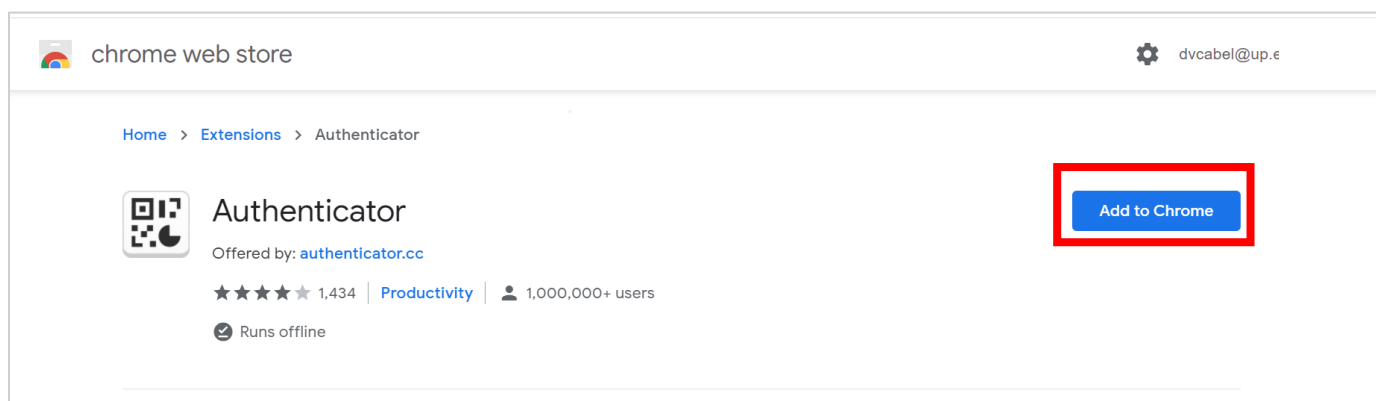



# GUIA RÁPIDO PARA FORNECEDORES ARAVO

Como configurar a autenticação de dois fatores do Aravo usando o aplicativo de autenticação

**Etapa 2:** Clique no ícone da extensão do autenticador em seu navegador

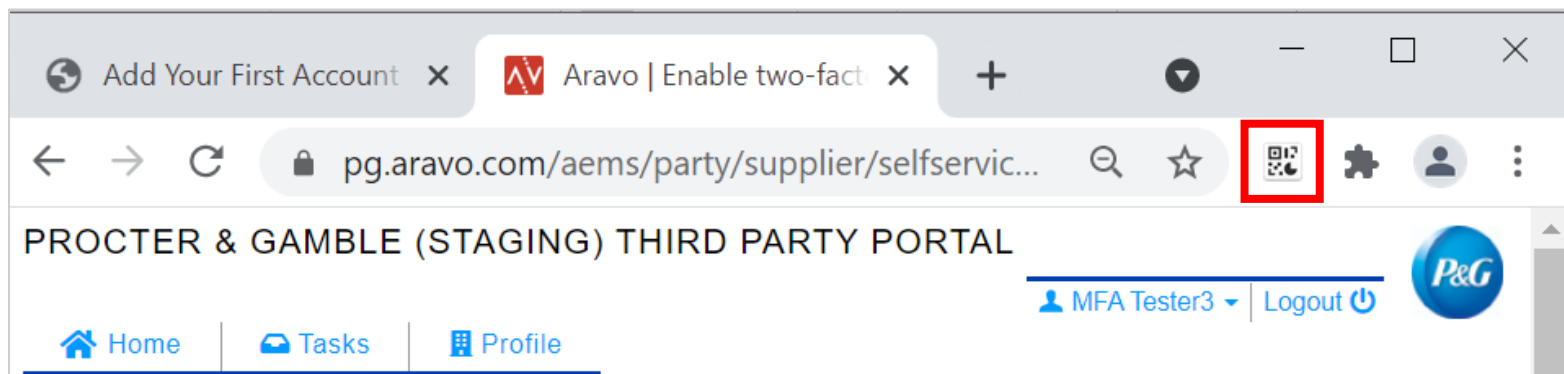

**Etapa 3:** Clique no ícone de digitalização no canto superior direito da janela

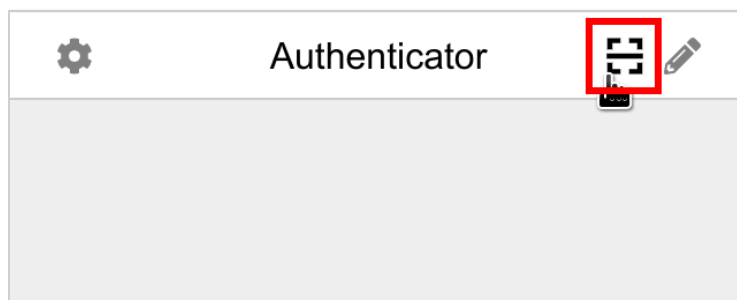

**Etapa 4:** Clique e arraste para desenhar um quadrado que cubra completamente o código QR no Aravo

Ative a página da MFA







# GUIA RÁPIDO PARA FORNECEDORES ARAVO

Como configurar a autenticação de dois fatores do Aravo usando o aplicativo de autenticação

**Etapa 5:** A extensão do navegador gerará um código de 6 dígitos. Insira esse código na tela de configuração e clique em “Enable two-factor authentication” (Habilitar autenticação de dois fatores). Este código único dura apenas 30 segundos.

## Aplicativo de autenticação

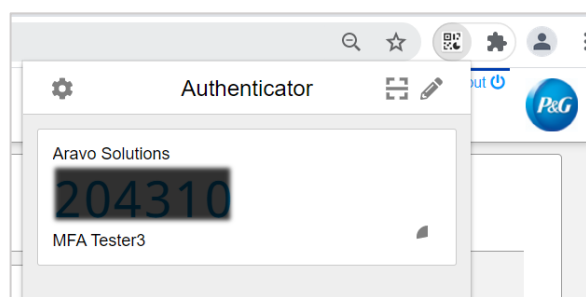

## Página do Aravo

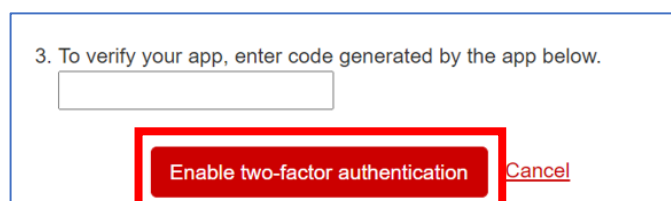

**Etapa 6:** Após a configuração da MFA você poderá acessar o site do Aravo com sucesso.

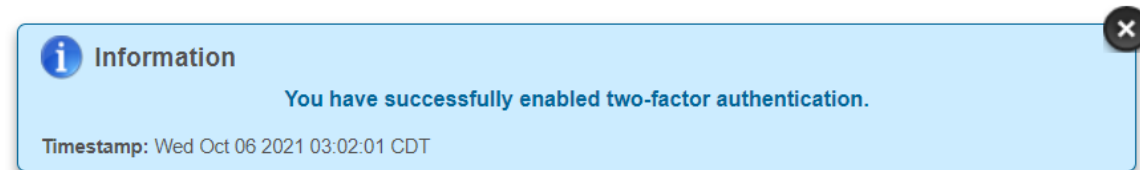



# GUIA RÁPIDO PARA FORNECEDORES ARAVO

Como configurar a autenticação de dois fatores do Aravo usando o aplicativo de autenticação

## Recomendado: Fazer backup da conta

O backup e a recuperação da conta diferem de um aplicativo para outro.

- **Microsoft Authenticator:** Clique em “Configuração” e escolha “Fazer backup deste dispositivo” e insira a conta da Microsoft.

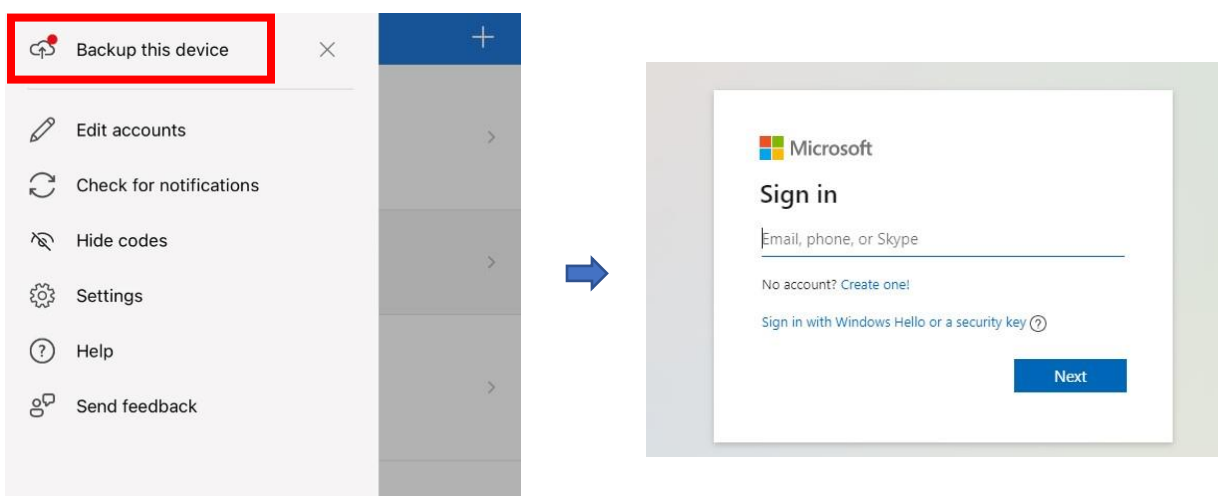

Insira o código de segurança enviado para o e-mail para concluir o backup.

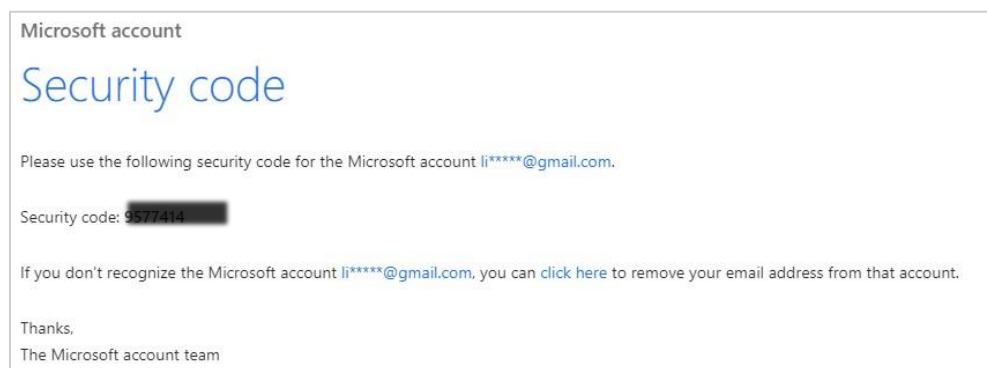



# GUIA RÁPIDO PARA FORNECEDORES ARAVO

Como configurar a autenticação de dois fatores do Aravo usando o aplicativo de autenticação

- Salesforce Authenticator:** Clique em “Settings” (Configurações) e escolha “Back-up accounts” (Backup de contas). Insira o número do celular e aguarde o Salesforce enviar uma mensagem de texto para o seu número com as próximas instruções.

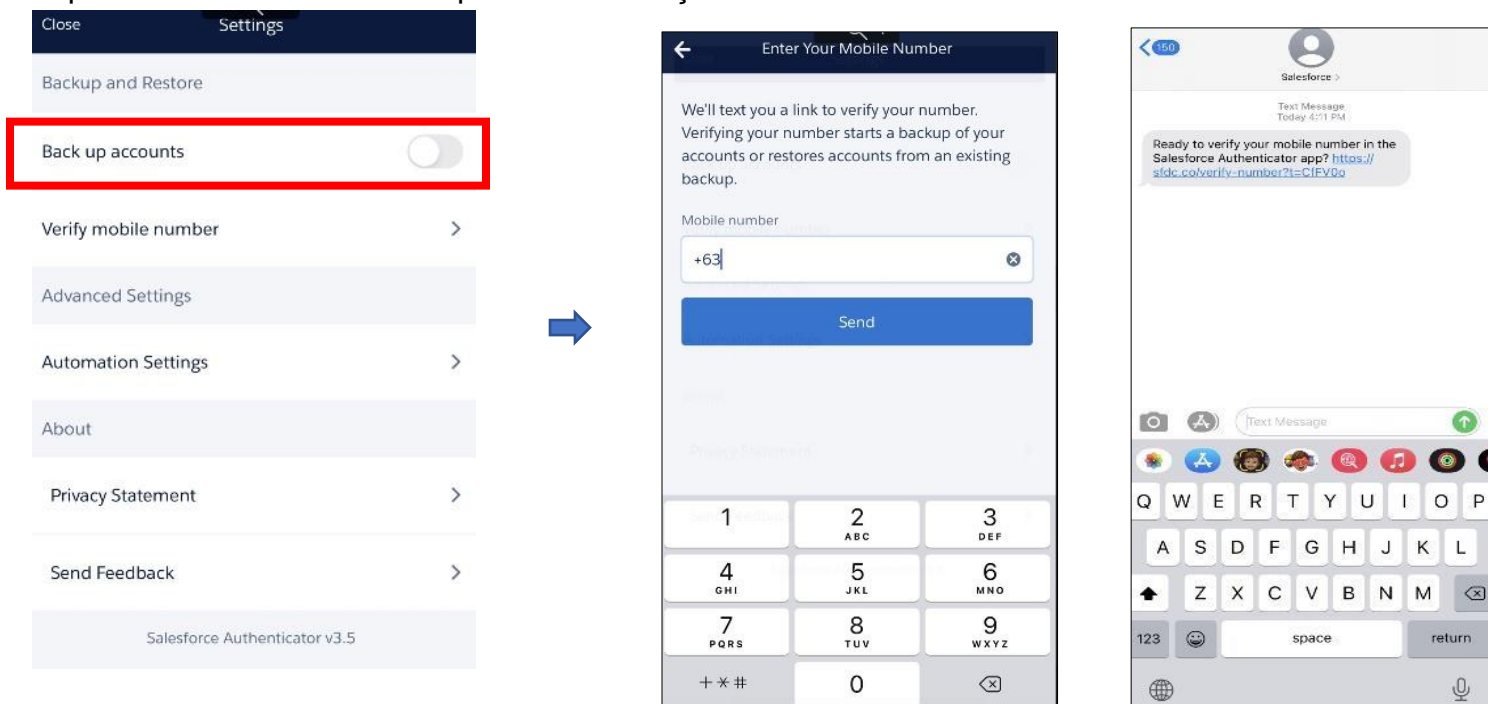

Insira a senha para concluir o backup da conta.





# GUIA RÁPIDO PARA FORNECEDORES ARAVO

Como configurar a autenticação de dois fatores do Aravo usando o aplicativo de autenticação

**Google Authenticator:** Clique no botão no canto superior direito da tela e escolha “Export accounts” (Exportar contas).

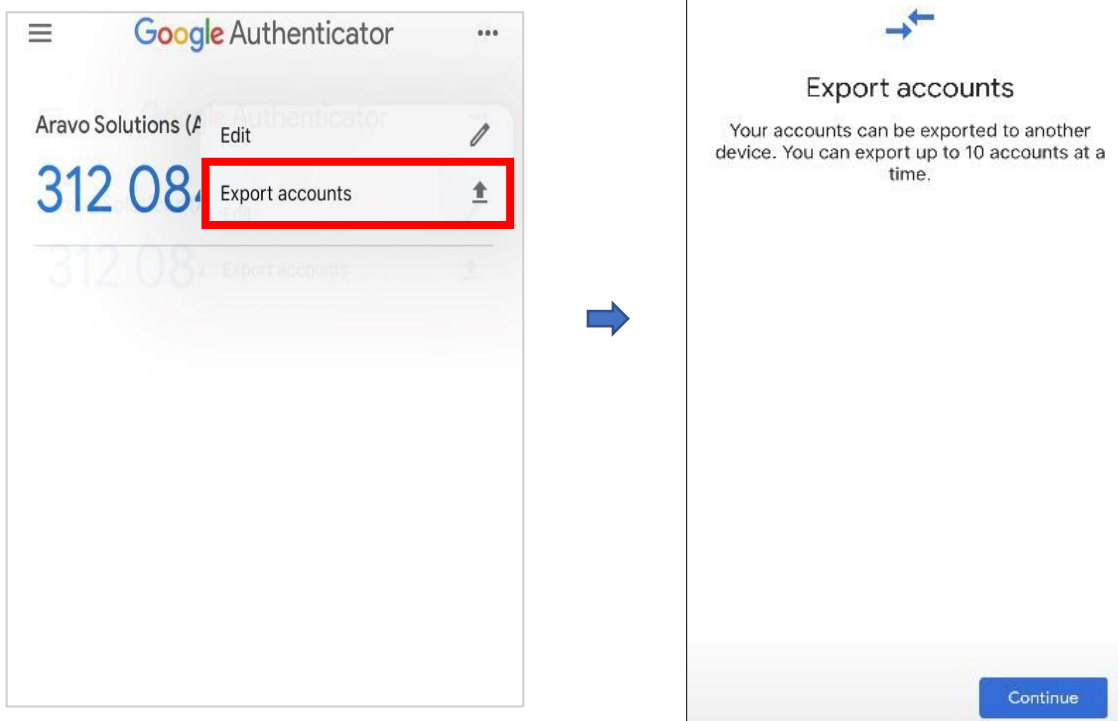

Salve o código QR para ser usado mais tarde quando a recuperação da conta for necessária.





# GUIA RÁPIDO PARA FORNECEDORES ARAVO

Como configurar a autenticação de dois fatores do Aravo usando o aplicativo de autenticação

**Precisa de ajuda?** Você pode entrar em contato conosco em <https://pg.aravo.com/>

Need Help?